

ANEXO RP-10 - REPASSES AO TERCEIRO SETOR
DEMONSTRATIVO INTEGRAL DAS RECEITAS E DESPESAS
TERMO DE COLABORAÇÃO

ÓRGÃO PÚBLICO: Prefeitura do Município de Araraquara / Secretaria Municipal da Educação
ORGANIZAÇÃO DA SOCIEDADE CIVIL: Conselho de Escola do Centro de Educação e Recreação
 Ricardo Caramuru de Castro Monteiro

CNPJ: 09.631.415/0001-38

ENDEREÇO E CEP: Av. Carlos de Angeli, s/n - Vale do Sol 14800-00

RESPONSÁVEL(IS) PELA OSC: Nilza Renata de Medeiros

CPF: 058.940.498-90

OBJETO DA PARCERIA: Constitui objeto do presente TERMO DE COLABORAÇÃO a transferência de recursos financeiros aos Conselhos de Escolas/APM's das Unidades Escolares Municipais, garantindo-lhes autonomia de gestão financeira, para o ordenamento e execução de gastos rotineiros destinados à manutenção e desenvolvimento do ensino, observando-se o que dispõe o Plano de Aplicação de Recursos (Plano de Trabalho), que fica fazendo parte integrante do presente Termo, podendo, a qualquer tempo, este ser modificado, no que se entender cabível, ou rescindido se as finalidades não vierem a ser alcançadas.

EXERCÍCIO: 2020

ORIGEM DOS RECURSOS (1): Municipal e QSE

DOCUMENTO	DATA	VIGÊNCIA	VALOR - R\$
Termo de Colaboração nº 34/2018	01/10/2018	01/10/2018 a 01/10/2023	13.845,00

DEMONSTRATIVO DOS RECURSOS DISPONÍVEIS NO EXERCÍCIO				
DATA PREVISTA PARA O REPASSE (2)	VALORES PREVISTOS (R\$)	DATA DO REPASSE	NÚMERO DO DOCUMENTO DE CRÉDITO	VALORES REPASSADOS (R\$)
31/07/2019	5.616,00	13/03/2020	OP 4434/2019	2.808,00
31/07/2019	5.616,00	22/10/2020	OP 30618/2020	11.037,00
(A) SALDO DO EXERCÍCIO ANTERIOR				0,00
(B) REPASSES PÚBLICOS NO EXERCÍCIO				13.845,00
(C) RECEITAS COM APLICAÇÕES FINANCEIRAS DOS REPASSES PÚBLICOS				0,00
(D) OUTRAS RECEITAS DECORRENTES DA EXECUÇÃO DO AJUSTE (3)				0,00
(E) TOTAL DE RECURSOS PÚBLICOS (A + B+ C + D)				13.845,00
(F) RECURSOS PRÓPRIOS DA ENTIDADE PARCEIRA				0,00
(G) TOTAL DE RECURSOS DISPONÍVEIS NO EXERCÍCIO (E + F)				13.845,00

O(s) signatário(s), na qualidade de representante(s) da Conselho de Escola do Centro de Educação e Recreação Ricardo Caramuru de Castro Monteiro vem indicar, na forma abaixo detalhada, as despesas incorridas e pagas no exercício bem como as despesas a pagar no exercício seguinte.

DEMONSTRATIVO DAS DESPESAS INCORRIDAS NO EXERCÍCIO					
ORIGEM DOS RECURSOS (4): Municipal					
CATEGORIA OU FINALIDADE DA DESPESA (8)	DESPESAS CONTABILIZADAS NESTE EXERCÍCIO (R\$)	DESPESAS CONTABILIZADAS EM EXERCÍCIOS ANTERIORES E PAGAS NESTE EXERCÍCIO (R\$) (H)	DESPESAS CONTABILIZADAS NESTE EXERCÍCIO E PAGAS NESTE EXERCÍCIO (R\$) (I)	TOTAL DE DESPESAS PAGAS NESTE EXERCÍCIO (R\$) (J= H + I)	DESPESAS CONTABILIZADAS NESTE EXERCÍCIO A PAGAR EM EXERCÍCIOS SEGUINTE (R\$)
Recursos humanos (5)					
Recursos humanos (6)					
Medicamentos					
Material médico e hospitalar (*)					
Gêneros alimentícios					
Outros materiais de consumo	3.015,84		3.015,84		
Serviços médicos (*)					
Outros serviços de terceiros	3.981,97		3.981,97		
Locação de imóveis					
Locações diversas					
Utilidades públicas (7)					
Combustível					
Bens e materiais permanentes	195,70		195,70		
Obras					
Despesas financeiras e bancárias					
Outras despesas					
TOTAL	7.193,51		7.193,51		

DEMONSTRATIVO DO SALDO FINANCEIRO DO EXERCÍCIO	
(G) TOTAL DE RECURSOS DISPONÍVEL NO EXERCÍCIO	13.845,00
(J) DESPESAS PAGAS NO EXERCÍCIO (H+I)	7.193,51
(K) RECURSO PÚBLICO NÃO APLICADO [E - (J - F)]	6.651,49
(L) VALOR DEVOLVIDO AO ÓRGÃO PÚBLICO	650,96
(M) VALOR AUTORIZADO PARA APLICAÇÃO NO EXERCÍCIO SEGUINTE (K - L)	6.000,53

Declaro(amos), na qualidade de responsável(is) pela entidade supra epigrafada, sob as penas da Lei, que a despesa relacionada comprova a exata aplicação dos recursos recebidos para os fins indicados, conforme programa de trabalho aprovado, proposto ao Órgão Público Financeiro.

Araraquara, 30 de junho de 2021

 Nilza Renata de Medeiros
 Presidente

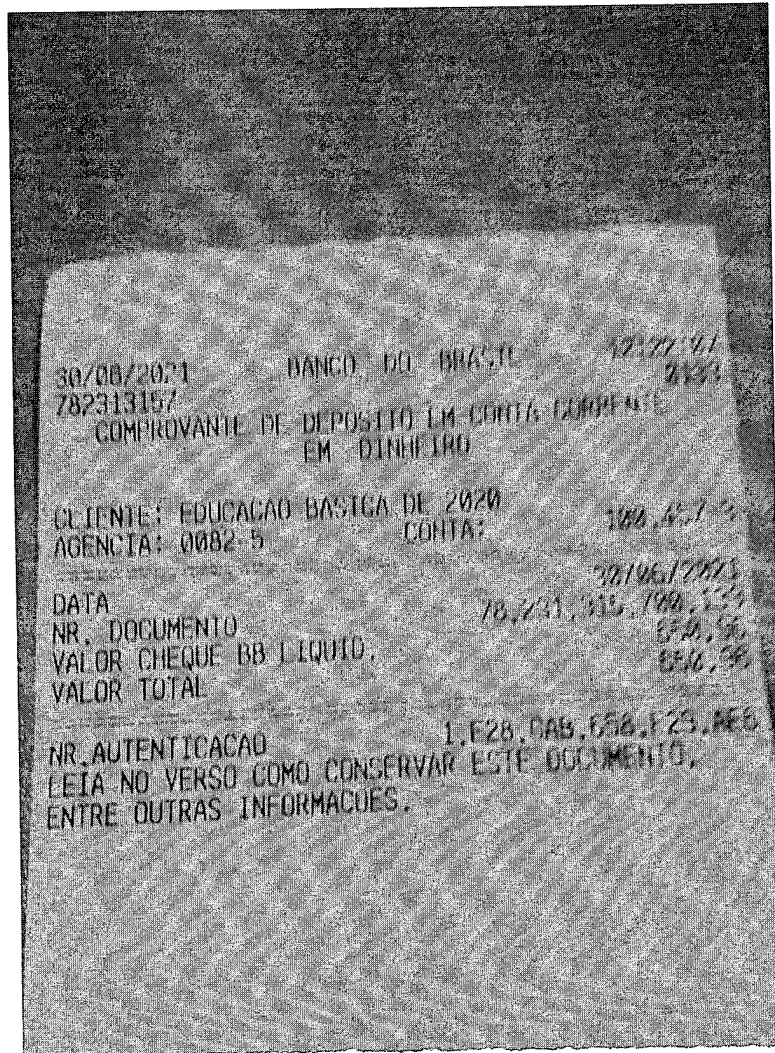

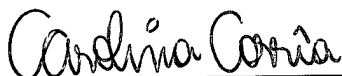
	PREFEITURA DO MUNICÍPIO DE ARARAQUARA SECRETARIA MUNICIPAL DE EDUCAÇÃO DOCUMENTO DE ARRECAÇÃO MUNICIPAL – D.A.M. (2ª Via – Contabilidade)	RECIBO	
		GCC Nº 29	
NOME: CONSELHO DE ESCOLA CER RICARDO C. C. DE CASTRO MONTEIRO		Exercício	2020
		Venc.	30/06/2021
Discriminação do Recebimento		Valor	-
INDENIZAÇÃO E RESTITUIÇÃO		Valor	-
RESTITUIÇÃO		Valor	-
0		Valor	650,96
HISTORICO: DEVOLUÇÃO DE SALDO CONVENIO PMDE		Protocolo	-
0		Guia	-
jan/00		Sub-Total	-
deposito na conta 100457-3 - DEPOSITADO EM 30/06/2021		Corr. Mon.	-
Autenticação Mecânica		Juros	-
		Multa	-
		Total Geral	650,96

Este recibo só é válido, quando autenticado mecanicamente.